

Suðvestur
1 : 100

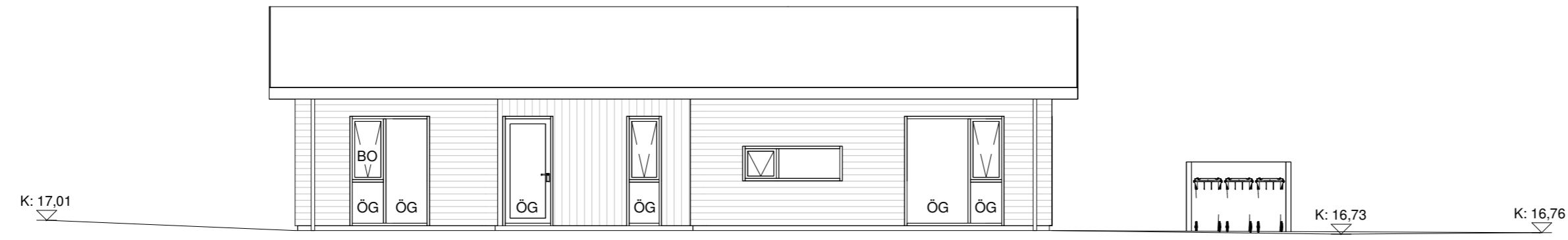

Norðvestur
1 : 100

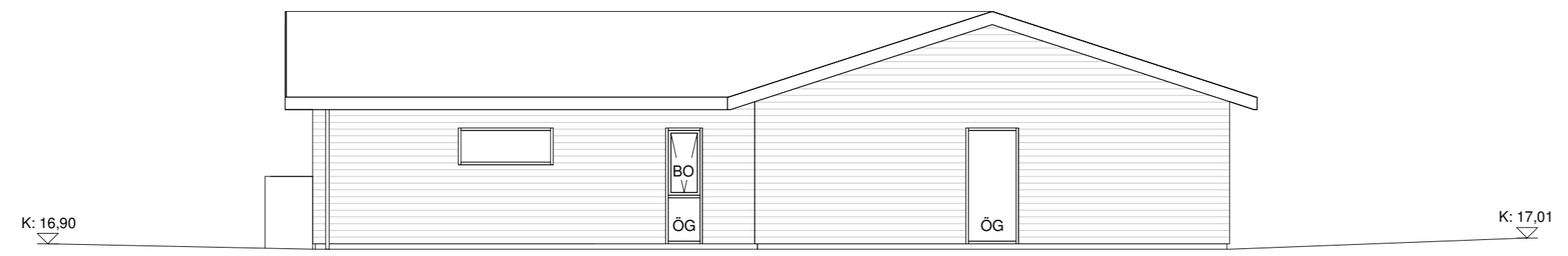

Norðaustur
1 : 100

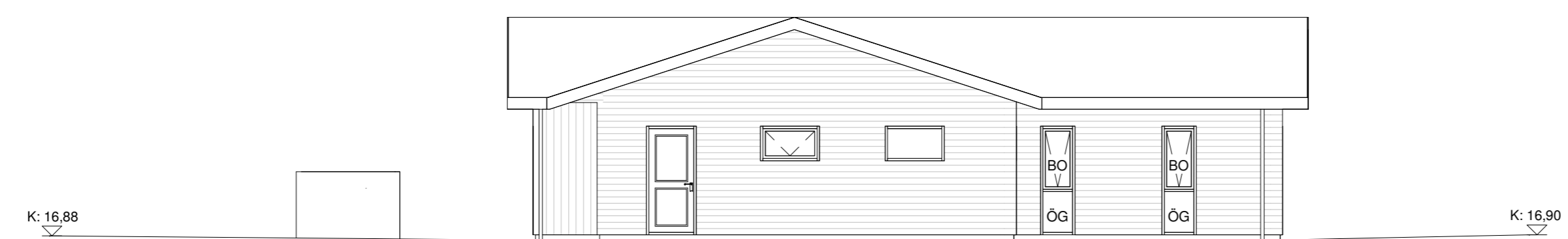

Suðaustur
1 : 100

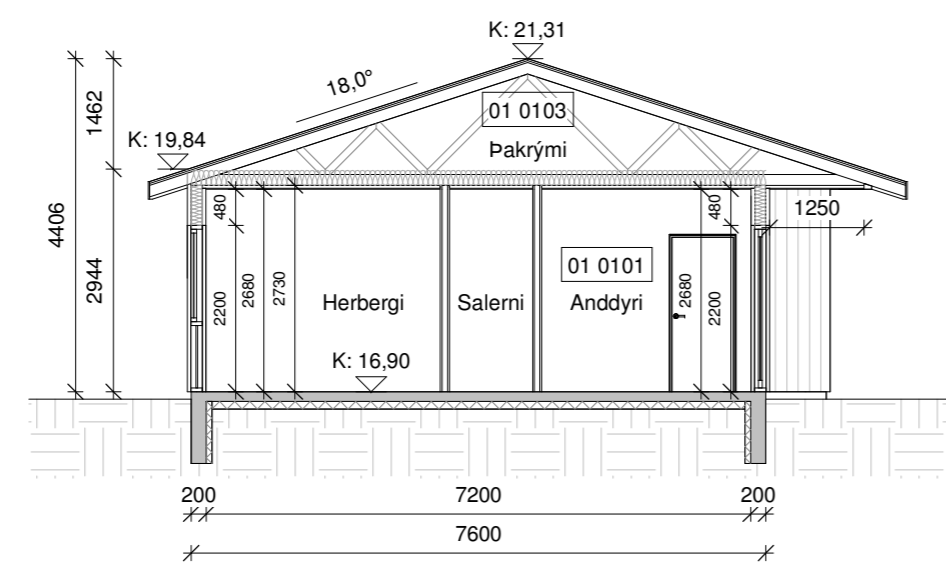

Snið A-A
1 : 100

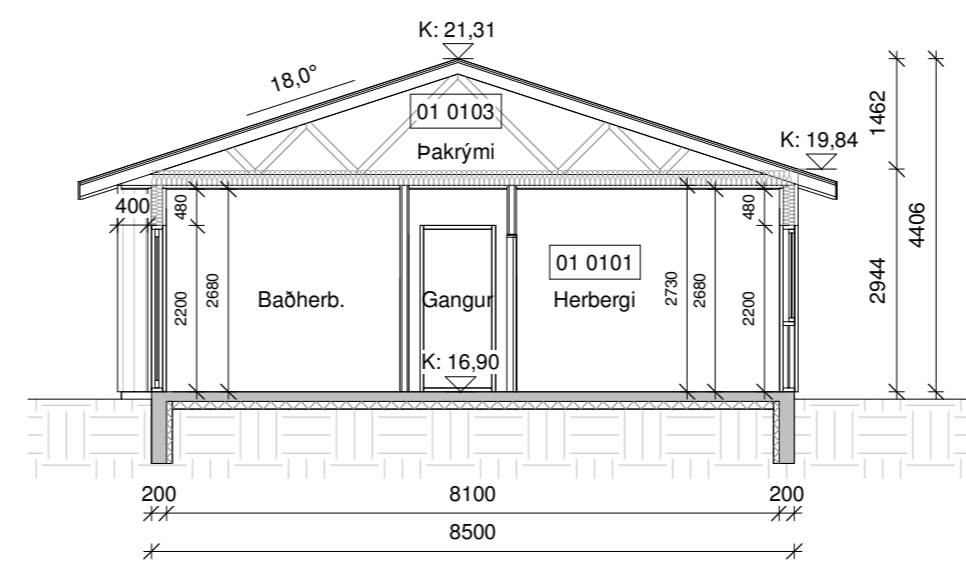

Snið B-B
1 : 100

Öll mál eru í millimetrum, nema annað sé tekið fram.

Nr.	Breyting	Dagsetning	Yfirarið
VERKHEITI:	Engjavík 17 800 Selfoss	TEIKNINÚMÉR:	100
VERKHLUTI:	Aðaluppdrættir Útlit og snið	ÚTGÁFA:	A1
Teiknað:	Jódis Ásta Gísladóttir kt.250775-4239	Blaðstærð:	A2
Hönnuður:	Bent Larsen Fróðason kt.141177-3469	Samþykkt:	Bent Larsen
Hönnunartíðni:	Bent Larsen Fróðason kt.141177-3469	Dagsetning:	26/09/22
VERKNR:	21-173	Frumútgáfa:	26/09/22
MKV:	1:100		

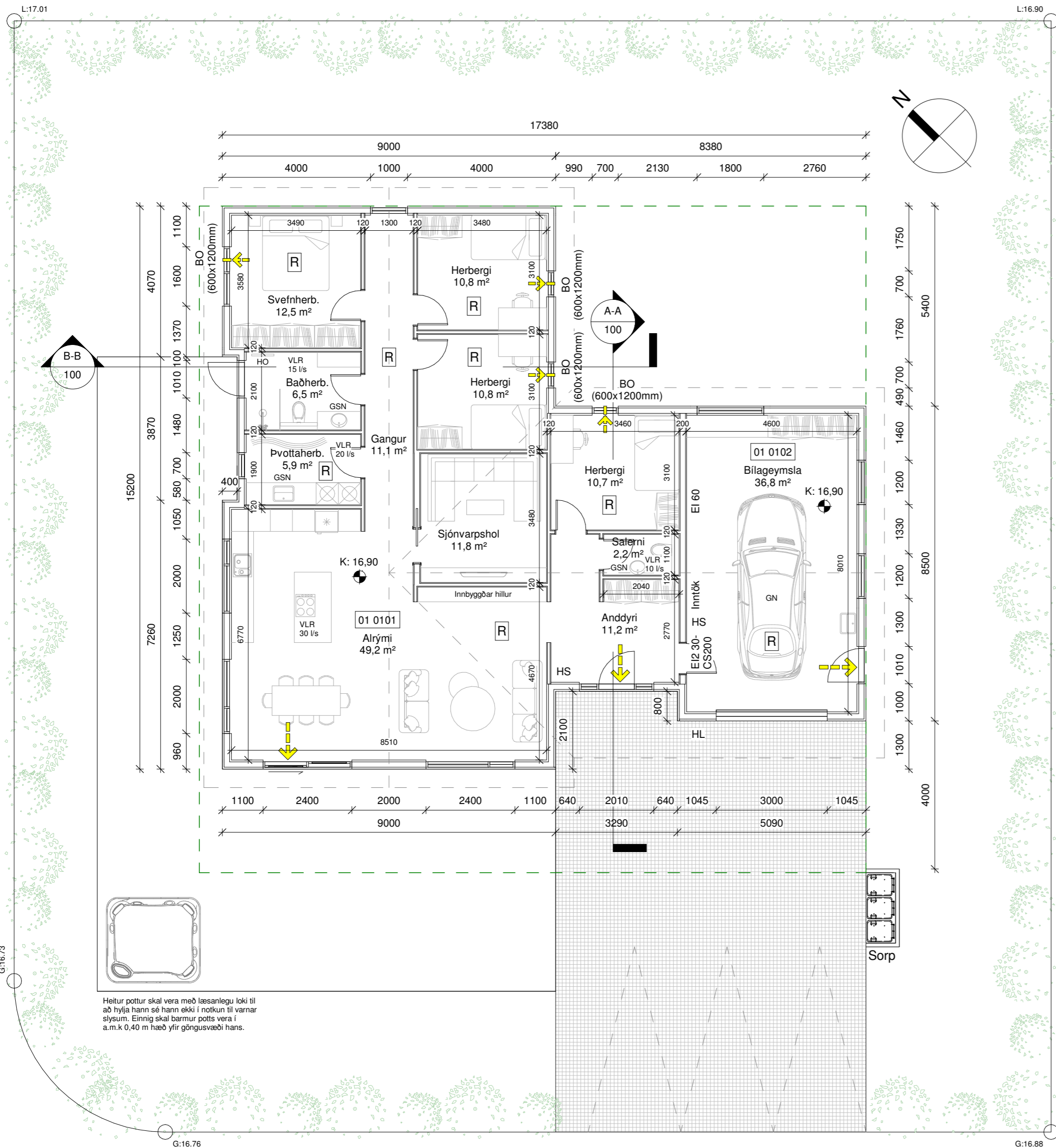

Grunnmynd
1 : 100

Engjavík 17		M²(brúttó)	M³(brúttó)
0101	Íbúð	161,7 m²	475,4 m³
0102	Bilageymsla	42,1 m²	123,8 m³
0103	Þakrými	203,8 m²	148,8 m³
	Botnplata	200,5 m²	40,1 m³
	Heildar stærð: (sjá skráningartöflu)	203,8 m²	778,1 m²
	Flatarmál lóðar samtals	836,6 m²	
	Nýtingahlutfall	0,24	
	Bílastæði	3	

Byggingarlýsing:
Um er að ræða einbýlishús með bílageymslu á einni hæð á lóðinni Engjavík 17, 800 Selfoss.
Lnr. 232757.

Almenn efni og gerð:
Sökkklar eru staðsteyptir og einangraðir að innan með 75mm plasteinangrun. Gólfplata er staðsteypt, einangruð og með ísteyptum gólfhita. Útveggir eru gerðir úr timbri. Utan á timburgrind kemur 9 mm krossviður. Utan á útveggjagrind kemur loftræst liggjandi báruklæðning hvítir að lit sem er brotin upp með standandi svartri timburklæðning í innskotum. Loftræst bíl undir klæðningu skal að lágmarki vera 20mm til að tryggja næga loftun og hindra rakasöfnun. Setja skal músanet að neðan allan úthringinn. Einangrun útveggja er 150 mm steinull. Að innan kemur rakavarnalag, raflagnagrind og klæðning í flokki 2 í íbúð, en í bílageymslu skal klæðning vera í flokki 1. Pak er hefðbundið niðurtekið kraftsperrupak með 18° þakhalli. Ofan á sperrur kemur borðaklæðning þakpappi og að lokum bárujárn, svart að lit. Pak er einangrað með 200mm þakull. Undir sperrur kemur rakavarnalag, raflagnagrind og loftaklæðning í flokki 2, í bílageymslu skal vera klæðningu í flokki 1. Gluggar og hurðir eru úr ál/timbri svartir að lit, gler í gluggum er tvöfalt K-einangrunargler. Tvöfalt samlímt öryggisgler er í gólfstöðum gluggum/hurðum, sem og öllum gluggum/hurðum sem eru allt að 600mm frá gólf. Allar útihurðir (hurðaflekar) eru 900 mm að breidd. Allar innihurðir (hurðaflekar) eru 800 mm að breidd.

Innveggir:
Léttir innveggir eru byggðir úr blikkstodum, einangraðir með 50mm einangrun og síðan klæddir með 2x13mm gipsi beggja vegna. Allir innveggir skulu standast hljóðkröfur að lágmarki í flokk C samkvæmt IST 45:2016.

Brunamál:
Húsið er í notkunarflokki 3. Í húsinu skulu vera handslökkvitæki af viðurkenndri gerð, bæði í íbúð og bílageymslu. Við val og staðsetningu á handslökkvitækjum má leita ráðgjafar hjá slökkviðlisstjóra og hafa ber hlidsjón af leiðbeiningum og reglum Mannvirkjastofnunar. Handslökkvitæki skulu vera í samræmi við ÍST-EN3. Reykskynjarar skulu vera minnst 1 stk fyrir 80m² skv. reglugerð. Hönnuður gerir ráð fyrir fjóða samkvæmt grunnmynd. Björgunarop eru úr hverju svefnherbergi. Flóttaleiðir úr húsinu má sjá á grunnmynd. Brunaveggur EI 60 skal vera milli bílageymslu og íbúða með EI2 30-CSs00 hurð.

Lagnir:
Frærennslislagir eru lagðar í jörðu og undir botnplötu og tengjast fráveitukerfi bæjarins. Neysluvatnslagnir eru lagðar undir botnplötu, í botnplötu og í vegg (rör í rör). Gólfhiti er lagður í botnplötu. Hús er hitað upp með hitaveitu. Gólfniðurföll verða í öllum votrymum, sjá grunnmynd. Gera skal ráð fyrir tengibúnaði fyrir hleðslu rafbíla skv. gr.6.7.1 í byggingareglugerð með áorðnum breytingum. Öll rými eru ýmist loftræst um opnanleg fög, hurðir eða með vélrænni víftu, sjá nánar á grunnmynd. Kröfur skv. byggingareglugerð 112/2012, grein 10.2.5 Útsog úr eldhúsi íbúðar: 30l/s. Útsog úr badherbergi íbúðar: 15 l/s. Útsog úr minni snyrtingu: 10 l/s. Útsog úr pvottaherbergi íbúðar: 20 l/s.

Lóð og umhverfi:
Frágangur lóðar skal gerður í samræði við lóðarhafa aðliggjandi lóða. 3 bílastæði eru á bílaplani. 3 sorptunnu í skyli eða fjöldi í samræmi við reglur sveitarfélagsins. Heitur pottur skal vera með læsanlegu loki til að hylja hann sé hann ekki í notkun til varnar slysum. Einnig skal barmur potts vera í a.m.k 0,40 m hæð yfir göngusvæði hans.

Annað:
Uppfylltar eru kröfur varðandi kólnunartölur og einangrun einstakra byggingarluta U-gildi:

Byggingarlutar	ÚTREIKN.TÖLUR W/m² K	KRÖFUR
Útveggir	0,27 (150 mm steinull)	0,30
Pak	0,20 (200 mm þakull)	0,20
Gólf	0,25 (100 mm plasteinangrun)	0,30
Gluggar (k-gler)	1,90 (Tvöfalt k-gler)	2,00
Hurðir	1,20	3,00

- Skýringar.**
- ← Útgangur
 - ← Rýmingarleið
 - R Reykskynjari
 - LR Loftræsting
 - VLR Vélræn loftræsting
 - HS Handslökkvitæki
 - GN Niðurfall
 - GSN Gegnumstreymisniðurfall
 - HO Handklæðaofn
 - BO Björgunarop
 - ÖG Öryggisgler
 - HL Hleðslustöð fyrir rafbíla
 - K: 00,00 Gólfkoti á frágengjð gólf
 - Inntök Inntök fyrir hitaveitu, vatnsveitu, rafmagn og síma
 - 01 Matshluti
 - REI / EI Brunamótstaða veggja / hurða
 - Byggingareitur
 - Byggingareitur bundin lína
 - Lóðarmörk

Öll mál eru í millimetrum, nema annað sé tekið fram.

Nr.	Breyting	Dagsetning	Yfirarið
VERKHEITI: Engjavík 17 800 Selfoss		TEIKNINÚMÉR: 101	
VERKHLUTI: Aðaluppdrættir Grunnmynd og byggingarlýsing		ÚTGÁFA: A1	
Teiknað: Jódis Ásta Gísladóttir kt.250775-4239		Bláðstærð: A2	
Hönnuður: Bent Larsen Fróðason kt.141177-3469		Samþykkt: Bent Larsen Dagsetning: 26/09/22	
Hönnunarstjóri: Bent Larsen Fróðason kt.141177-3469		Samþykkt: Bent Larsen Frumútgáfa: 26/09/22	
LARSEN HÖNNUN OG RAÐGJÖF		VERKNR: 21-173	
Bent Larsen Fróðason Byggingafræðingur B.Sc Sími 844-7699 tölvupóstur: bent@larsenhr.is		MKV: 1:100	

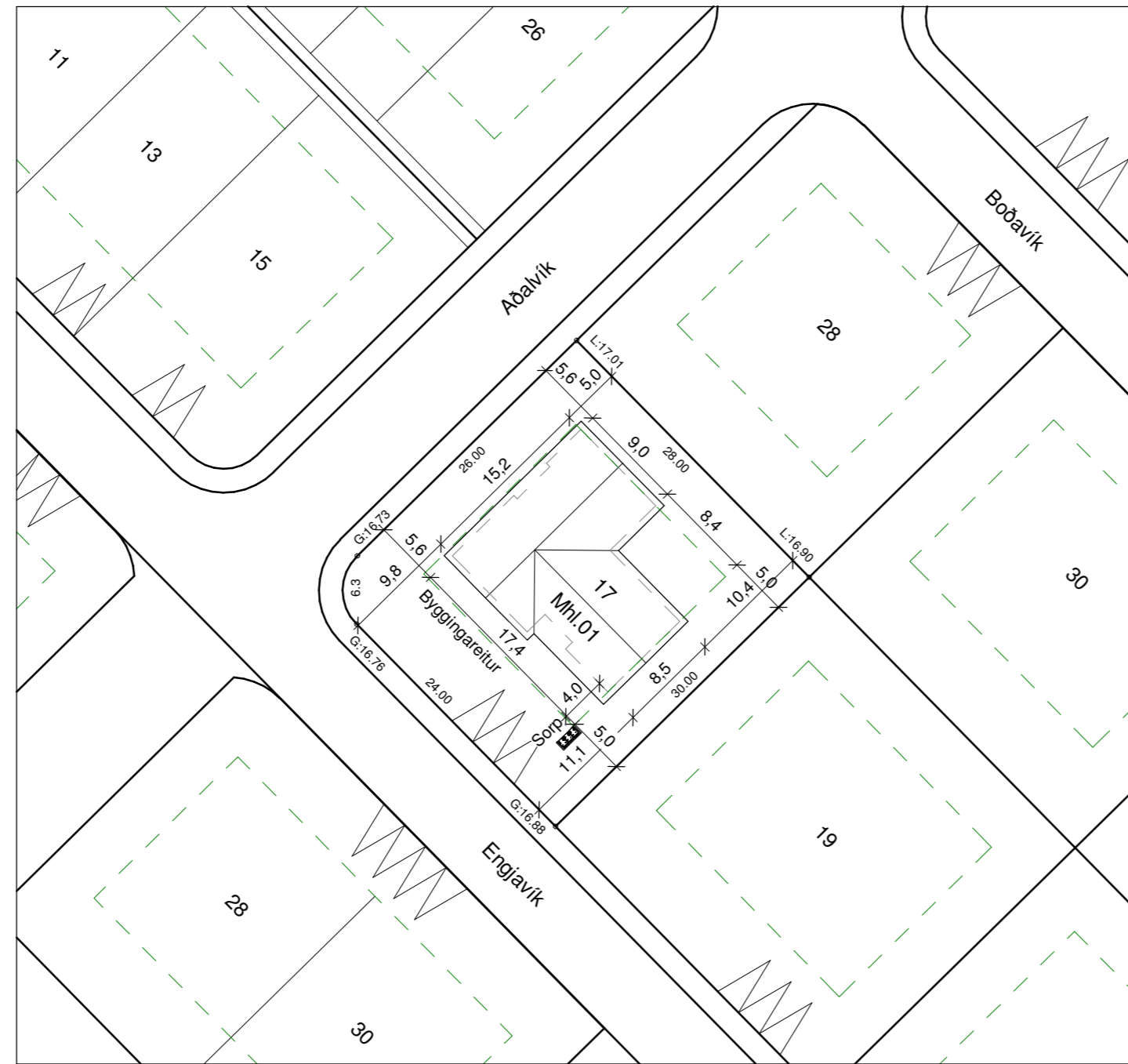

Afstöðumynd
1 : 500
Mál í metrum

Skráningartafla: Engjavík 17, 800 Selfoss					Skrásetjari: Jódís Ásta Gísladóttir												
Landeignanúmer: 232756					Kennitala: 250775-4239												
Matshlutanúmer: 01					Dags.: 25/09/2022												
Uppskipting og lýsing					Stærðir												
D0	D1	D2	D3	D4	D5	D5M	D6	D7	D8	D9	D10a	D10b	D11	D12	D13	D14	D15
Lokun	Rými hæð-röð	Notkun texti	Höfuð-flokkun	Eignar-hald	Botnflötur m²	Milliflötur m²	Stigar m²	Op m²	Brúttóflötur m²	Brúttóflötur sh < 1,8	Salarhæð min	Salarhæð max	Brúttó rúmmál m³	Nettóflötur m²	Birt flatarmál m²	Reiknitala skiptarúmmáls	Skipta-rúmmál m³
		Matshluti			407.7	0.0	0.0	0.0	203.8	203.9			788.1	168.4	203.8		495.096
		Botn											40.1				
	01	1. Hæð			407.7	0.0	0.0	0.0	203.8	203.9			748.0	168.4	203.8		
A	0101	Íbúð	N	0101	161.7				161.7		2.94	2.94	475.4	131.6	161.7	2.94	386.904
A	0102	Bilageymsla	B	0102	42.1				42.1		2.94	2.94	123.8	36.8	42.1	2.94	108.192
A	0103	Þakrými	V	0101	203.9					203.9	0.00	1.46	148.8				
Athugasemdir																	
Sameignir summa																	
Eignar-hald	Notkun texti	Y-eignarhald	Notkun texti	Reikni-regla	Eignarhlutur												
Eignar-hald	Notkun texti	Birt flatarmál m²	Skipta Séreign m² án sameignar	Séreign og sameign m²													
0101	Íbúð	161.7	386.904	386.904													
0102	Bilageymsla	42.1	108.192	108.192													
	Alls	203.8	495.096	495.096													

Öll mál eru í millimetrum, nema annað sé tekið fram.

Nr.	Breyting	Dagsetning	Yfirarið	
VERKHEITI:	Engjavík 17 800 Selfoss		TEKNI-NÚMÉR: 102	
VERKHLUTI:	Aðaluppdrættir Afstöðumynd og skráningartafla		ÚTGÁFA: A1	
Teiknað:	Jódís Ásta Gísladóttir kt.250775-4239	Bláðstaerð:	A2	
Hönnuður:	Bent Larsen Fróðason kt.141177-3469	Samþykkt:	Bent Larsen	
Hönnunartíðni:	Bent Larsen Fróðason kt.141177-3469	Samþykkt:	Bent Larsen	
VERKNR:	21-173		MKV:	1:100

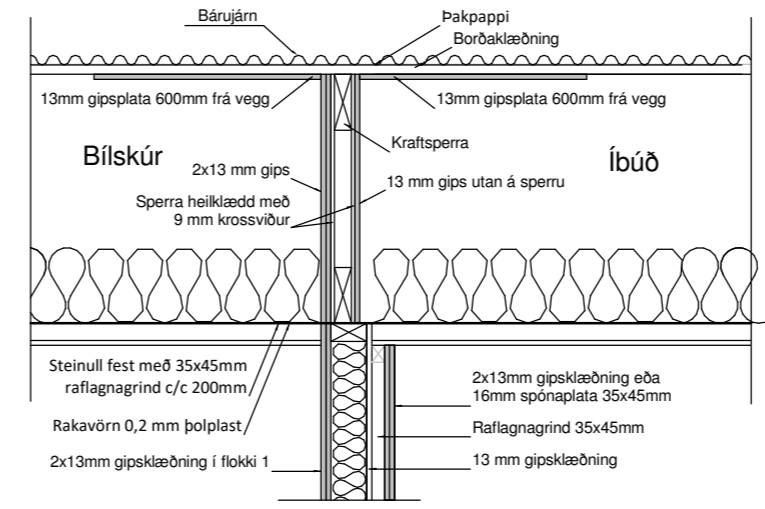
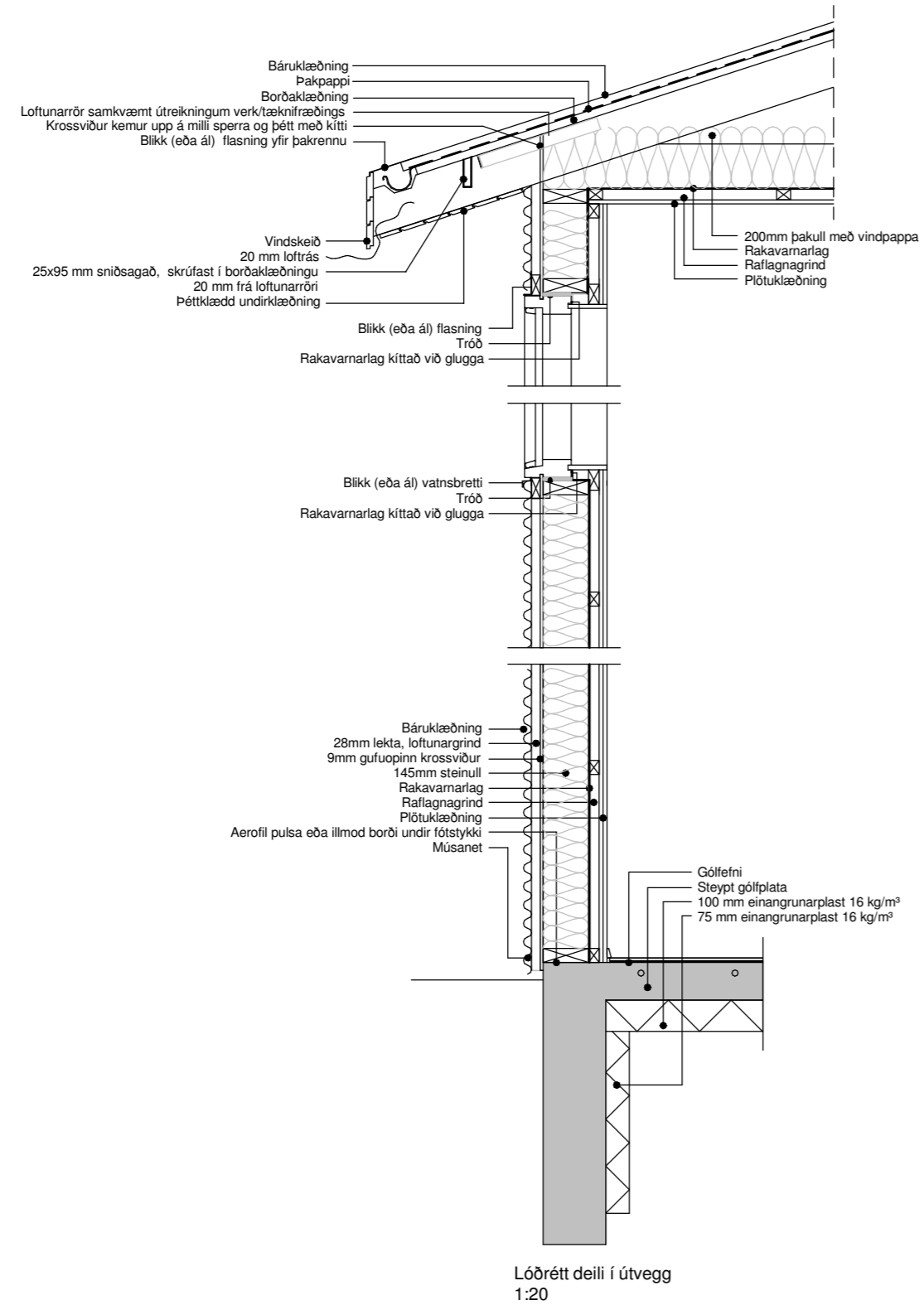

EI60 brunahólfun
 Öheimilt er að gata klæðningu í bílskúr eins og með lagnakleðum til að tryggja EI60 brunagættleika. Ef nota skal vegg/raflagnagrind fyrir innbyggðar raflagnir þá þarf að notast við eldvamadósir sem rýra ekki brunahólfun.

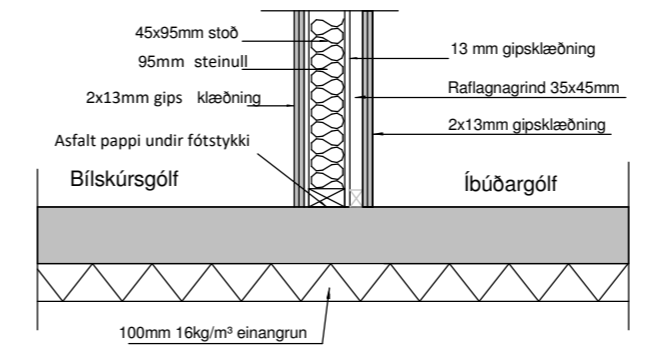

Lóðrétt snið í millivegg (fótstykki) milli íbúðar og bilageymslu EI60

Öll mál eru í millimetrum, nema annað sé tekið fram.

Nr.	Breyting	Dagsetning	Yfirfarid
-----	----------	------------	-----------

VERKHEITI:	Engjavík 17 800 Selfoss	TEIKNINÚMÉR:	103
------------	----------------------------	--------------	-----

VERKHLUTI:	Aðaluppdrættir Deili	ÚTGÁFA:	A1
------------	-------------------------	---------	----

Teiknað:	Jódis Ásta Gísladóttir kt.250775-4239	Blaðstærð:	A2
----------	---------------------------------------	------------	----

Hönnuður:	Bent Larsen Fróðason kt.141177-3469	Samþykkt:	Bent Larsen	Dagsetning:	26/09/22
-----------	-------------------------------------	-----------	-------------	-------------	----------

Hönnunarstjóri:	Bent Larsen Fróðason kt.141177-3469	Samþykkt:	Bent Larsen	Frumútgáfa:	26/09/22
-----------------	-------------------------------------	-----------	-------------	-------------	----------

LARSEN HÖNNUN OG RÁÐGJÖF	Bent Larsen Fróðason Byggingafræðingur B.Sc Sími 844-7699 tölvupóstur: bent@larsenhr.is	VERKNR:	21-173
		MKV:	1:20



Öll mál eru í millimetrum, nema annað sé tekið fram.

Nr.	Breyting	Dagsetning	Yfirfarid
-----	----------	------------	-----------

VERKHEITI:	Engjavík 17 800 Selfoss	TEIKNINÚMÉR:	300
------------	----------------------------	--------------	-----

VERKHLUTI:	Aðaluppdrættir Grunnmynd (gluggar og hurðir)	ÚTGÁFA:	A1
------------	-------------------------------------------------	---------	----

Teiknað:	Jódis Ásta Gísladóttir kt.250775-4239	Bláðstærð:	A2
----------	---------------------------------------	------------	----

Hönnuður:	Bent Larsen Fróðason kt.141177-3469	Samþykkt:	Bent Larsen	Dagsetning:	26/09/22
-----------	-------------------------------------	-----------	-------------	-------------	----------

Hönnunarstjóri:	Bent Larsen Fróðason kt.141177-3469	Samþykkt:	Bent Larsen	Frumútgáfa:	26/09/22
-----------------	-------------------------------------	-----------	-------------	-------------	----------

LARSEN HÖNNUN OG RÁÐGJÖF	Bent Larsen Fróðason Byggingafræðingur B.Sc Sími 844-7699 tölvupóstur: bent@larsenhr.is	VERKNR:	21-173
		MKV:	1:50

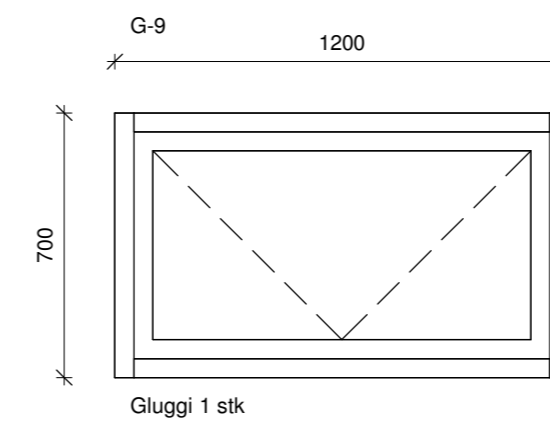
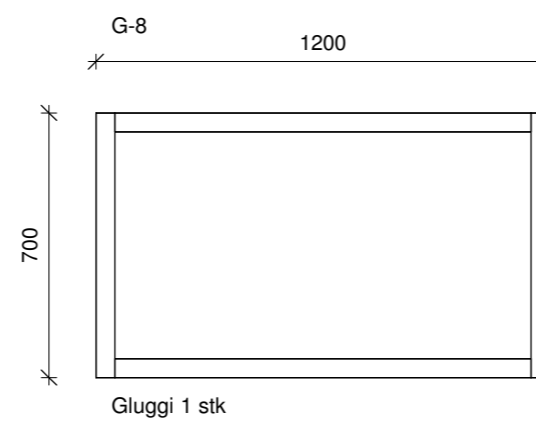
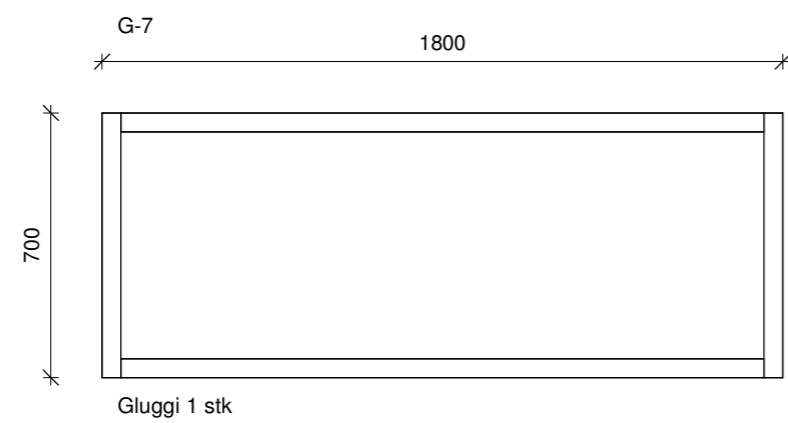
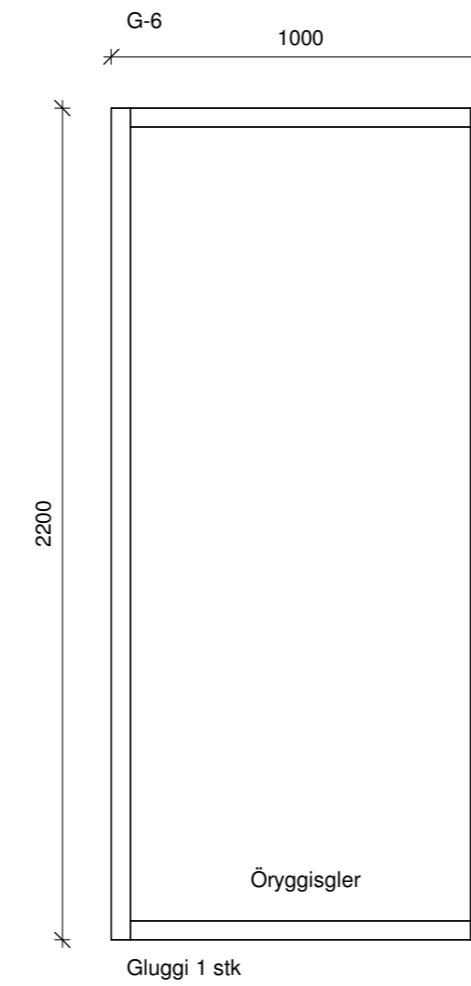
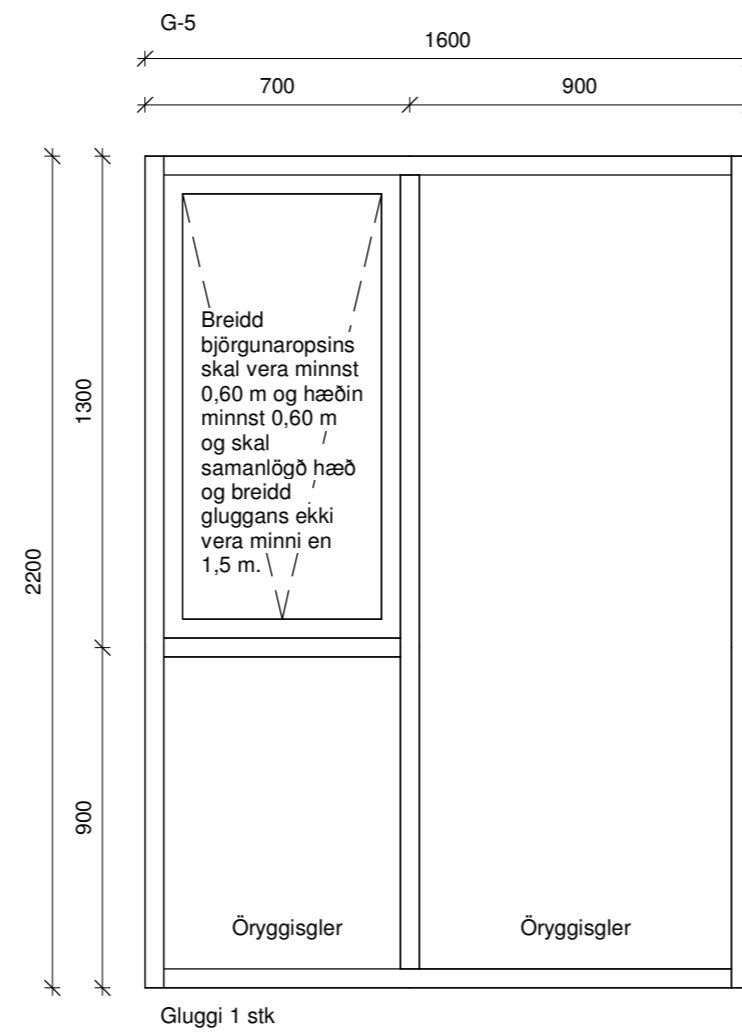
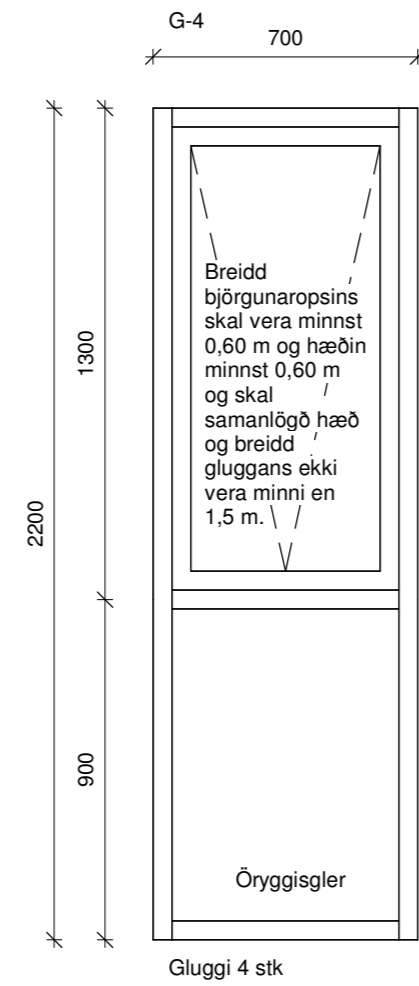
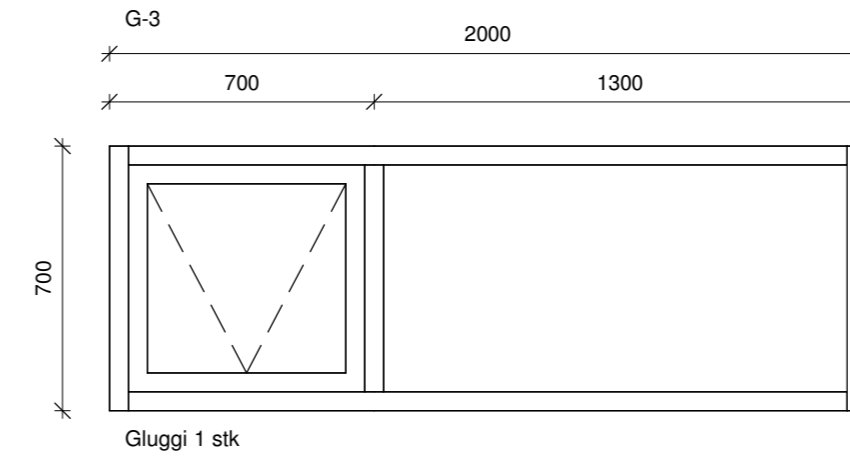
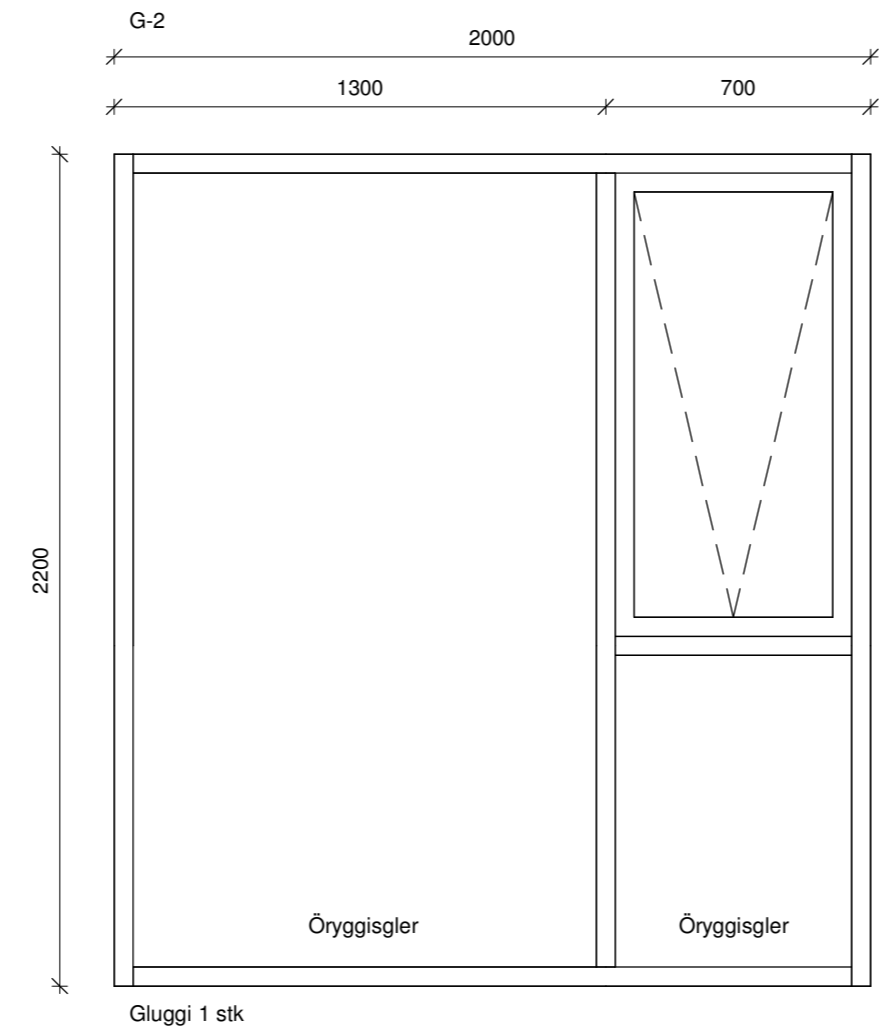
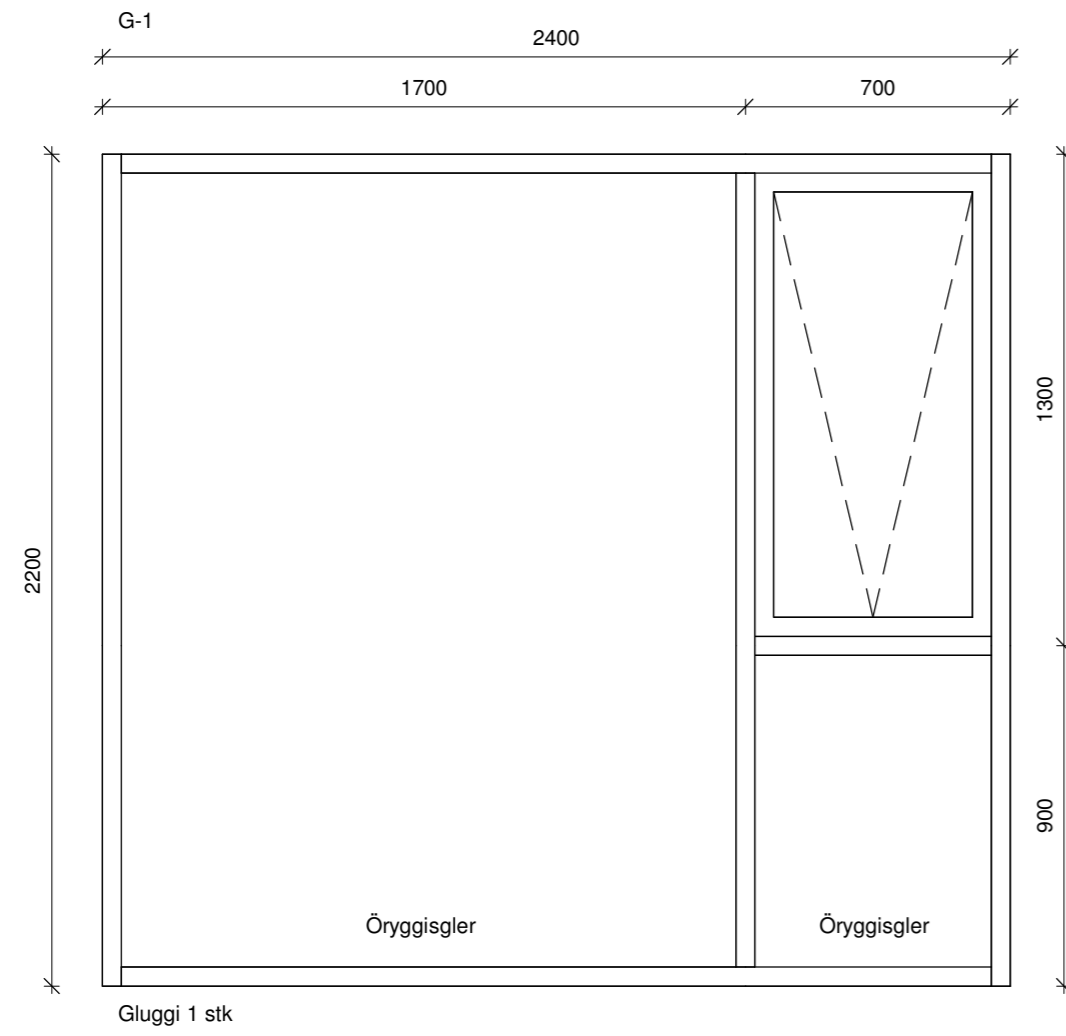

ATH
Ef valdar eru hurðir með flötum þröskuldi skal minnka hæð hurðar um 3 cm.

Öll mál eru í millimetrum, nema annað sé tekið fram.

Nr.	Breyting	Dagsetning	Yfirfarid
-----	----------	------------	-----------

VERKHEITI:	Engjavík 17 800 Selfoss	TEIKNINÚMÉR:	301
------------	----------------------------	--------------	-----

VERKHLUTI:	Aðaluppdrættir Útlit (gluggar)	ÚTGÁFA:	A1
------------	-----------------------------------	---------	----

Teiknað:	Jódis Ásta Gísladóttir kt.250775-4239	Bláðstærð:	A2
----------	---------------------------------------	------------	----

Hönnuður:	Bent Larsen Fróðason kt.141177-3469	Samþykkt:	Bent Larsen	Dagsetning:	26/09/22
-----------	-------------------------------------	-----------	-------------	-------------	----------

Hönnunarstjóri:	Bent Larsen Fróðason kt.141177-3469	Samþykkt:	Bent Larsen	Frumútgáfa:	26/09/22
-----------------	-------------------------------------	-----------	-------------	-------------	----------

VERKNR:	21-173	MKV:	1:20
---------	--------	------	------

LARSEN
HÖNNUN OG RÁÐGJÖF

Bent Larsen Fróðason
Byggingafræðingur B.Sc
Sími 844-7699
tölvupóstur: bent@larsenhr.is

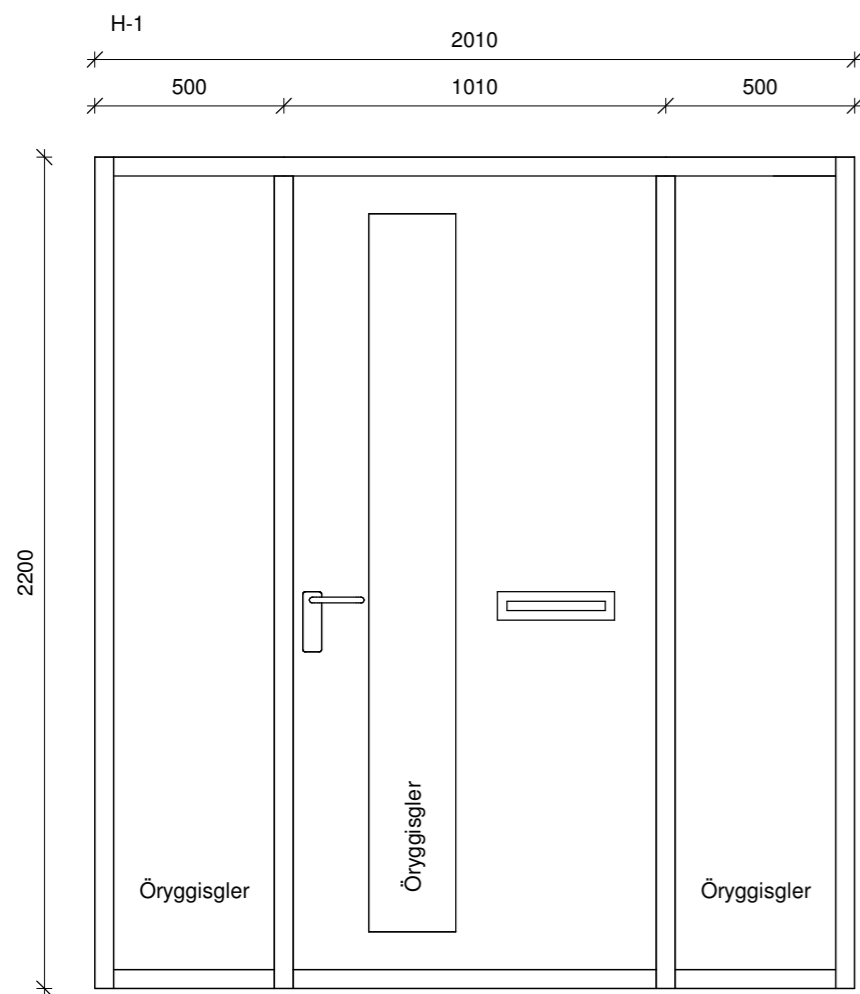

Anddyrishurð 1 stk,
vinstri hurð opnast inn

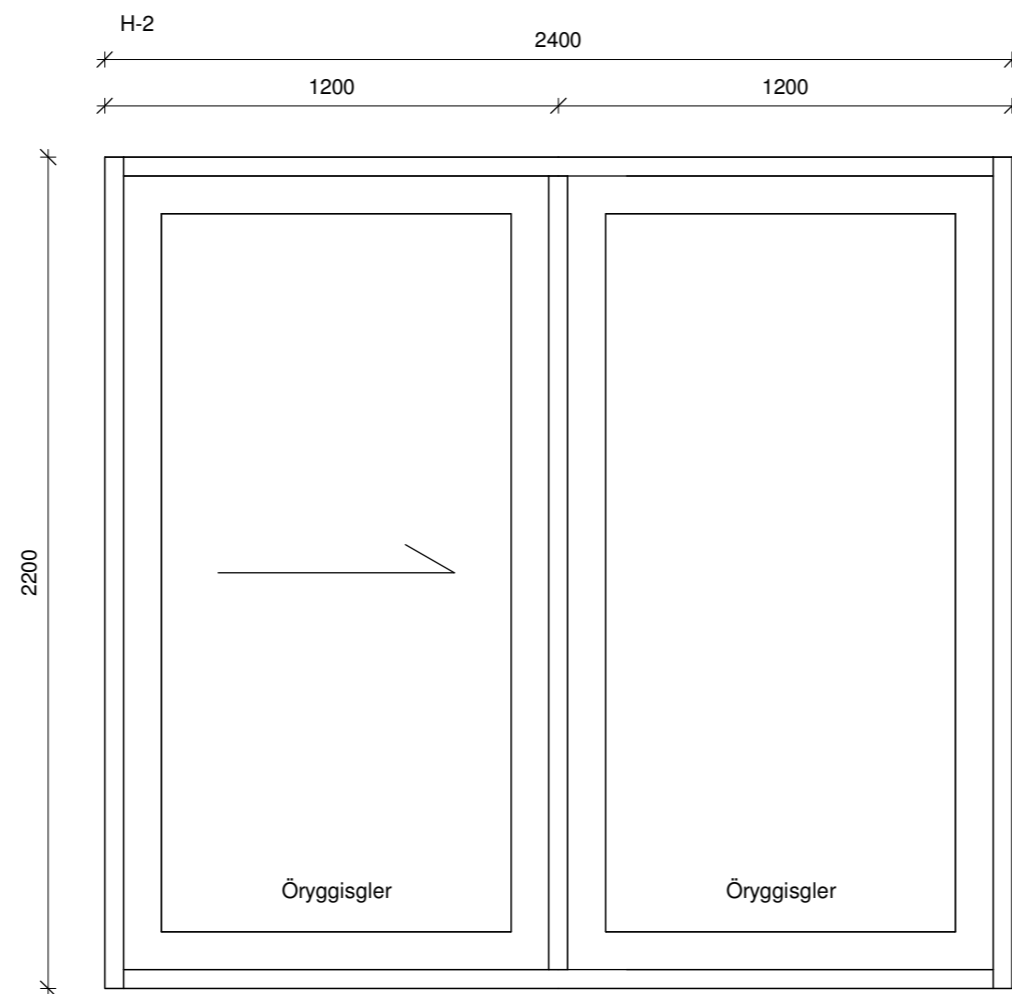

Rennihurð 1 stk, hægri fleki
opnast til vinstri, séð innan frá

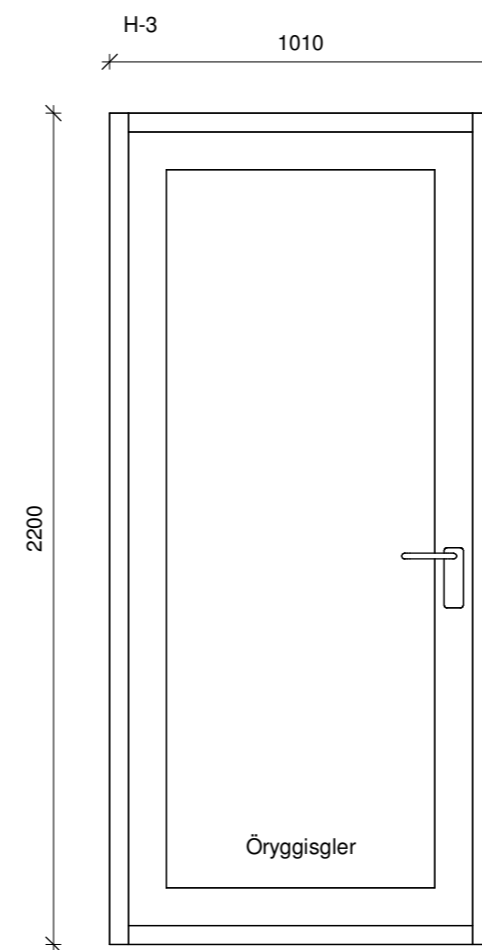

Hurð 1 stk,
vinstri hurð opnast út

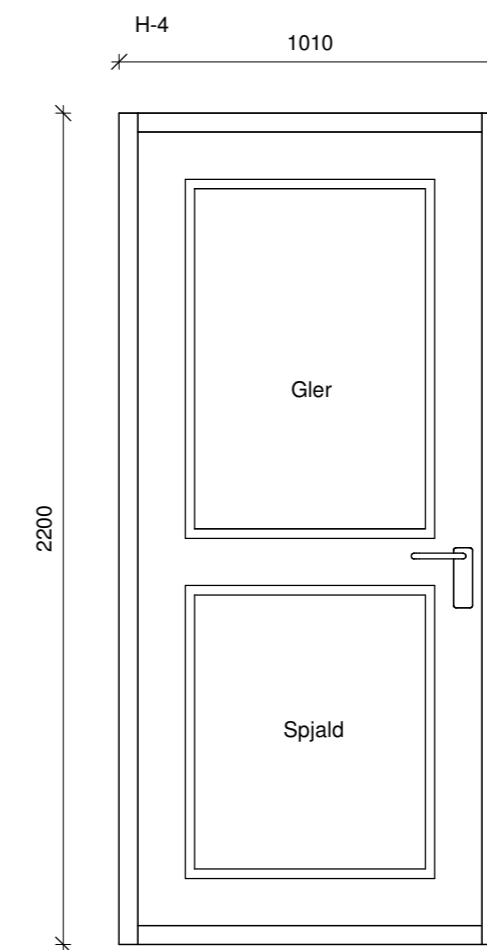

Hurð 1 stk,
hægri hurð opnast inn

Öll mál eru í millimetrum, nema annað sé tekið fram.

Nr.	Breyting	Dagsetning	Yfirarið
-----	----------	------------	----------

VERKHEITI:	Engjavík 17 800 Selfoss	TEIKNINÚMÉR:	302
------------	----------------------------	--------------	-----

VERKHLUTI:	Aðaluppdrættir Útlit (hurðir)	ÚTGÁFA:	A1
------------	----------------------------------	---------	----

Teiknað:	Jódis Ásta Gísladóttir kt.250775-4239	Blaðstærð:	A2
----------	---------------------------------------	------------	----

Hönnuður:	Bent Larsen Fróðason kt.141177-3469	Samþykkt:	Bent Larsen	Dagsetning:	26/09/22
-----------	-------------------------------------	-----------	-------------	-------------	----------

Hönnunarstíóri:	Bent Larsen Fróðason kt.141177-3469	Samþykkt:	Bent Larsen	Frumútgáfa:	26/09/22
-----------------	-------------------------------------	-----------	-------------	-------------	----------

VERKNR:	21-173	MKV:	1:20
---------	--------	------	------

LARSEN
HÖNNUN OG RAÐGJÖF

Bent Larsen Fróðason
Byggingafræðingur B.Sc
Sími 844-7699
tölvupóstur: bent@larsenhr.is